



北20条

パイ  
専門店

**PIE QUEEN**

「北大通りに面する『Pie Queen』看板商品のアップルパイは、サクサクに焼き上がったパイ生地が香ばしさと北海道産のリンゴの優しい甘さが絶妙にマッチした一品。店長さん曰く、パイ生地のサクサク感はその日まで続くそうなの

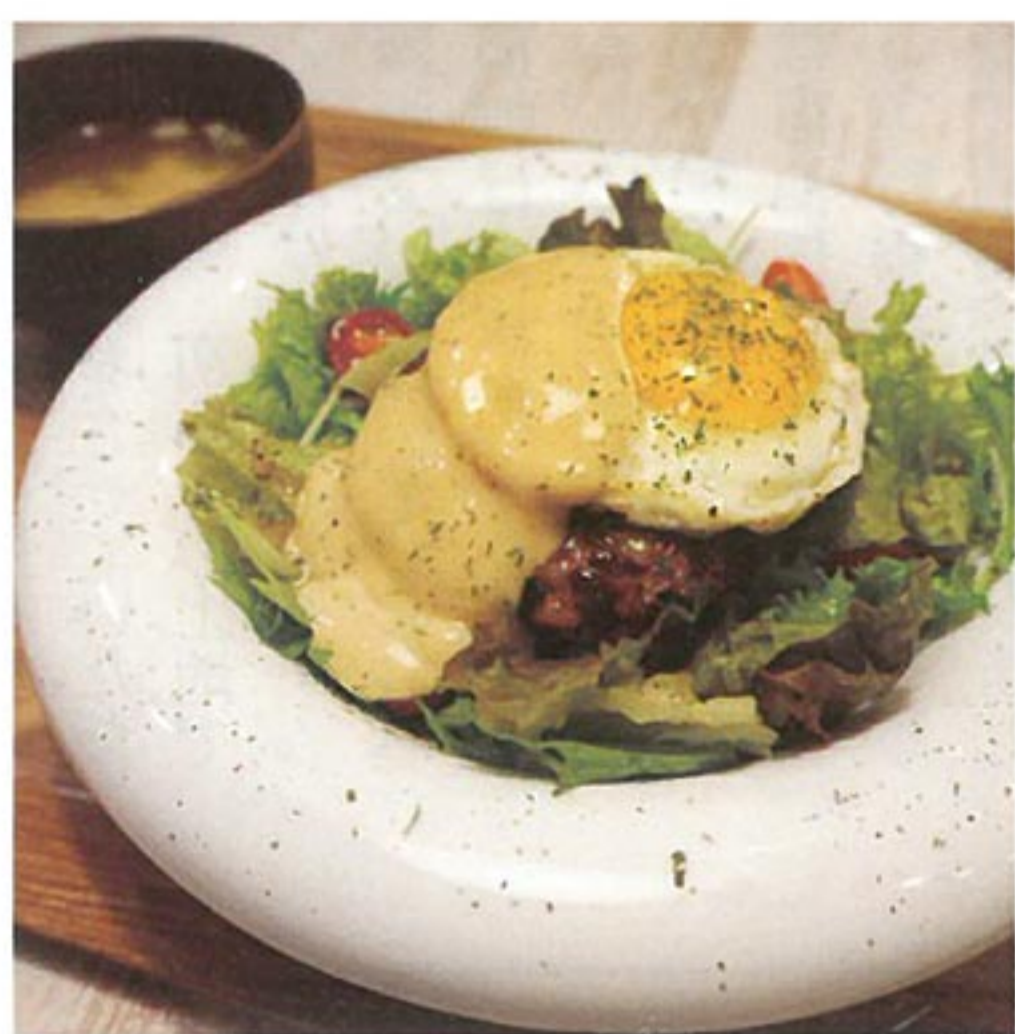

北18条

**FIREBURG**

所 北区北18条西4丁目1-1

☎ 700-1755

営 11:30~23:00 LO 22:30

休 年末年始

## 学生にウレシイ サービスのあるお店

「ガクナビ見たよ」とお店で言うと  
サービスがあるよ!



ガクナビみたよで

※令和元年9月末まで有効  
※他券併用不可

## ライス特盛無料!

で翌日の朝食としても美味しく楽しむことができますよ! またアップルパイ以外にも旬のフルーツを使ったパイがたくさん並んでいるので、是非一度足を運んでみてください!

学生証の提示で  
**コーヒーサービス**

※R元年11月末まで有効※他券併用不可  
※お一人様1回コーヒー1杯をご提供

気軽にに入れる雰囲気  
の店舗はカウンターから  
テーブル席まであり、ゆつたりくつろげる。メニューが豊富で、  
価格は500円〜1000円ほど。テイクアウトの  
弁当も販売している。おすすめのロコモコ丼は、デミグラスソースと照りマヨ味から  
選ぶことができる。手作りのハンバーグは少し焦げ目がついて、  
懐かしい味がした。

「ガクナビ」は、毎日楽しく過ごす  
学生と地域のための情報紙。  
イベント、サークル、勉強、お店などと  
学生の気になる話題をお届けします。

只今「ガクナビ」を  
作ってくれる学生を募集中!  
企画から編集まで楽しみながら  
情報発信してみませんか?  
就職にも役立つ経験ができますよ!  
詳しくは、ガクナビ編集部まで。

所 北区北20条  
西4丁目1-16  
☎ 214-0425  
営 10:00~18:00  
休 無休



たっぷりのレタスにお  
味噌汁もついてヘル  
シーな一品だ。

こだわりの  
手作りハンバーグを  
お召し上がりください!  
ライス大盛り無料です!



掲載したいお店の情報は「ガクナビ編集部」までご連絡ください!  
※一部掲載できない業種・サービスがございます。ご了承ください。

# 学割プラン

新聞をとってみたいけれど高いから...という学生さんにおすすめ!

道内のコンサートや映画、イベントや展覧会の情報も盛りだくさん。

北海道をもっと身近になる。北海道で暮らすのが楽しくなる。

【購読料】朝・夕刊セット:4,037円  
→学割プラン:2,500円

これから就活を始める学生さんへ、まず道新を読むことから始めてみては?

北海道の社会、経済、政治を知るなら「北海道新聞」。

■学割プラン契約の規定  
・1人住まいの学生(大学生・短大生)で、現在北海道新聞を購読していない方に限らせていただきます。  
・学割プランの適用は、道内在住の方に限らせていただきます。  
・購読料は、朝・夕刊セットで2,500円です。  
・契約期間は3ヵ月以上とし、延長も可能です。ただし途中解約はできません。  
・口座振替、クレジットカード、集金(前払いのみ)でのお支払いとなります。  
・申し込み受付後販売所の担当者が訪問し学生証を確認させていただきます。  
・一時止め日割計算(値引)は行いません。

■お申し込み・お問い合わせは  
(有)北海道新聞 中田専売所  
〒065-0011 札幌市東区北11条東3丁目2-10  
http://www.do-net.org/nakata/  
フリーダイヤル 0120-50-7090  
フリーファックス 0120-91-3090

# 日本経済新聞

## 読試 1週間無料

実施中

▼ご試読・ご購入のお申し込みは下記のいずれかでどうぞ

インターネットで 日経お試し で 検索

<http://try.nikkei4946.com/>

携帯電話・スマートフォンからもアクセスできます(一部機種除く)

電話で ☎ 0120-83-4946 FAXで ☎ 0120-87-4946

月ごめ購読料(全日版) 4,000円(うち消費税296円)

キャンペーンコード  
**hhi4tch**

インターネットでのお申し込みの際は、上記コードを必ずご入力ください

# 北海道大学「縁」

Vol.56

こんにちは、季節の変わり目ですがいかがお過ごしでしょうか。北海道大学「縁」です。

今回は夏の遠征の様相を紹介させていただきます。去年までに引き続き、今年も夏休みの遠征をおこないました。目玉となるのは「ヒッチハイク」。2人の小部隊が割り振られ、テーマを達成するために2泊3日の活動を行います。私たちの部隊が与えられたテーマは、「一生自慢できるような思い出を残すこと」。北海道長万部を朝に出発、集合は2日後に

八雲駅。移動距離としては短い距離、その中でどんな伝説を残そうか。長万部で車に乗せていただき、大沼公園に到着。宿を探して歩いていたら、地域の小さなお祭りを発見。実行委員さんの好意で演舞をさせていただくことに。初めての土地で2人だけで演舞をする...緊張でいっぱいでしたが、演舞は大成。大沼の温かい人たちの拍手に思わず涙が出ていました。その日は宿泊施設を経営している実行委員さんが、ご厚意で泊めてくださりました。お祭りの後も大沼の人々と共に、風土やお祭りの話を伺ったり、私たちの夢を話したりして素敵な時間を過ごしました。2日目も思い出はたくさんあるのですが、今回はここまでにさせていただきます。不安や緊張の中始めたヒッチハイク、一生自慢できるような思い出を残すことができました！



北海道大学「縁」ホームページ  
<http://hokudaien.com/>

## いちようがいちばんきれいな日 北大金葉祭



秋も深まり、イチョウが綺麗に色づく季節になってきました。イチョウといえば北大のイチョウ並木が有名ですが、今回はそのイチョウ並木をより一層楽しむことができるイベント『北大金葉祭』について、北大金葉祭実行委員会の方々取材してきました！

### ◆様々な楽しみ方ができる北大金葉祭

地下鉄北 12 条駅から徒歩 3 分、北海道大学の北 13 条門がイチョウ並木の入口です。そこでは約 400m に連なるイチョウ並木が一斉にライトアップされます。まるで光のトンネルを通っているような幻想的な空間を楽しむことができる北大金葉祭は今年で 8 回目の開催を迎えます。当日はイチョウ並木の景観もさることながら、縁日や屋台、ステージ企画、自然工作体験など、様々な方が楽しめるような企画も盛りだくさんです。特に、寒空の下で綺麗なイチョウ並木を眺めながら食べることができる焼き芋は屋台の商品の中でも 1 番人気ということです。

### ◆北大の新たな魅力に

「北大イチョウ並木の綺麗な景観をもっと沢山の人のに見てもらい、北大の新たな魅力を創りたい」との想いから始まった北大金葉祭は、約 3 万 5000 人を動員する秋の一大イベントです。第一回開催時から毎年その規模を拡大しており、様々な新しい企画も誕生しています。昨年からは始まった『フルカラーライトアップ企画』は、時間限定で 20 個もの LED 照明を使ってイチョウの木々を赤、青、黄色などの 16 色の光で照らし、さらに幻想的な光景を見ることができるとして大きな話題になりました。また、今年はステージの規模を大きくしたこともあり、ステージ企画を楽しみにしてほしいとのことです。今年の企画情報などは北大金葉祭実行委員会の Twitter などでご確認ください！

### ◆北大金葉祭実行委員の一押しポイント

- ・イチョウ並木ライトアップの瞬間  
北大金葉祭ではあたりが暗くなり始める 18 時にライトアップが開始します。薄暗がりのイチョウ並木が一斉に金色に照らされる様子は、代表の坂之上さん曰く「言葉では言い表せないほど幻想的」とのことです。是非、時間を合わせてお越しください！
  - ・20 時以降の来場  
多くの人でにぎわう北大金葉祭ですが、ゆっくりとより静かな空間でライトアップを楽しみたいという方は人が少なくなる 20 時以降の来場がおススメです。また、ライトアップ自体は 21 時まで行っているため 20 時以降に来場しても十分イチョウ並木を楽しむことができます。
- 1 年の間で、北大イチョウ並木を最も綺麗に見ることができる 2 日間。北大金葉祭を最大限楽しみましょう！  
また 10 月末は夜の寒さが厳しい季節ですので、寒さ対策をしっかりとってお越しください。

開催日：2019 年 10 月 26 日（土）27 日（日）10：00～21：00（ライトアップは 18:00～21:00）  
場所：北海道大学北 13 条通り  
北大金葉祭 SNS Twitter：<https://twitter.com/konyousai> Instagram：<https://www.instagram.com/konyousai/>



北大金葉祭の本場で「ガクナビ見たよ」と言うよ  
ポストカードが貰えるよ！



## はたらく人に 寄り添う図書館 込められた 思いに迫る



さっぽろ創世スクエア  
札幌市図書・情報館  
◀ 館長の浅野さん

大通りの創世スクエア内に昨年オープンした、札幌市図書・情報館。そのユニークなコンセプトが反響を呼んでいる。

この図書館のコンセプトは、「はたらくをらくにする」。「働いている人って図書館を使っていないですよ。どういう図書館を作ろう...と考えたとき、はたらく人の支えになる図書館を作ろうと思いました。」と館長の浅野さん。

人は生きていく中で様々な課題に直面する。そんなとき、この言葉があれば...。この図書館にはそんなものがたくさん詰まっている。たくさん人の手がかかってきた本を読めば、様々な生き方やアイデアに触れることができる。そんな本の力にもっと気軽に触れてほしい。そんな思いから、ユニークなこの図書館が生まれた。

この図書館は、本を独自のテーマで分類している。はたらく人に切り離せないテーマ、WORK（仕事に役立つ）、LIFE（暮らしを助ける）、ART（芸術に触れる）の三つのエリアが設けられ、「心を強くしなやかに」「会話がはずむコツ」など、人の悩みや課題にこたえる形で細かくテーマが設定されている。

本の貸し出しを行っていないのもこの図書館のポイントである。それは、「ここに来たら誰もがいつでも本に触れられる」という安心感を大切にしているから。「情報持っている人とそうでない人のギャップを埋めることが本館の使命だと思っています」と浅野さん。

はたらく人の支えになりたい。そんな思いが詰まったこの図書館。これからはたらくことになる大学生にとっても強い味方となるだろう。

札幌市図書・情報館 札幌市中央区北 1 条西 1 丁目  
さっぽろ創世スクエア 札幌市民交流プラザ内 1F, 2F



アメブロ「恋愛テクニック部門 第 8 位」になりました！  
誰でもモテようになる情報を発信中！

アントニオ浩美 検索

<http://ameblo.jp/mote-master>

gakunavi 配布の内訳

「ガクナビ」は、下記北海道新聞販売店が責任を持って配布しているほか、各種学校、学生寮、学食、各掲載店舗などに配布中です。

札幌鉄地区 道新折込定数7,890 宅配定数14,660	NAKATA 北海道新聞中田専売所 東区北11条東3丁目2-10 フリーダイヤル0120-50-7090	幌北地区 道新折込定数3,600 宅配定数13,140	DTAKAHASHI 北海道新聞高橋販売所 北区北19条西7丁目1-1 フリーダイヤル0120-104-431	麻生地区 道新折込定数7,840 宅配定数2,400
------------------------------------	---	-----------------------------------	--	----------------------------------

有限会社松本新聞店  
松本新聞店  
北区北32条西5丁目  
フリーダイヤル0120-716-143