発行 ㈱道新中西販売所
北区篠路3条7丁目3-19
☎771-2229
○地域の情報はお近くの販売所へ
編集 ふれあいわが街編集部
地域情報、ご意見ご感想はFAX又はメールで
FAX 011-299-3794
mail 5821@d4.dion.ne.jp
毎月発行　第343号

ふれあいわが街

「チョットお助けサービス」

70歳以上のお客様を対象に、販売所所員が電球交換などチョットしたお手伝いをします。
詳しくは販売所までお問合せください。

GO!GO!お店探訪

ファン待望のオープン！「ふたば鮮魚店」

半世紀以上篠路で魚屋を経営し、地元に根強いファンが大勢いる「ふたば鮮魚店」。マルコストアーに入っていたお魚屋さんとして知っている方も多いと思います。

昨年春新琴似に移転し、ファンに惜しまれましたが、再び篠路に戻り8月2日にオープンしました。「戻ってきてくれてありがとうとの声をたくさんいただき、嬉しい限りです」と言う、経営者の西尾さんご夫妻。

こちらの商品は、とにかく鮮度が命。札幌卸売市場と半世紀以上の信頼関係があるため、新鮮で良い商品を取引させてもらえるのが強みだそうです。

店頭でも、ノルウェー産甘塩サーモン、羅臼産ホッケ開き、北海道産生魚とロシア産紅シャケなどを取り扱っている他、刺身盛り合わせなども多く頼まれるそう。お客様の要望を伺い、その商品を用意しています。

また、地方発送もしています。一人ひとり丁寧に対応するため、新鮮な魚介類をお求めの方、魚の扱いに慣れていない方も、お気軽に足をお運びください。

▼住所：篠路7条6丁目4－10（篠路通沿い）
▼電話：788－2474
▼営業時間：午前11時～午後6時
▼定休日：日祝

▲篠路通り、駐車場も完備

▲西尾さんの奥さんとお義母さん

▲刺身盛り合わせ（5000円分）

▲鮮度が自慢の海産物

▲イチオシ！甘塩サーモン（１切れ302円）

風雲児が始めたかき氷屋さん「氷茶屋四ノ六」

長引くまん延防止措置で、再開が難しいお店も多い中、篠路の居酒屋「風雲児」が新たな策を打ち出しました。

店の前に設置された小さな小屋でのかき氷販売。店名の氷茶屋四ノ六は「しのろ」と読み、神店長の「地域活性化の一助を担いたい」という思いが込められています。

こちらのかき氷用シロップは、人工甘味料・着色料不使用で、国産果実を使用して全て手作り。人気№1の「国産いちご」（700円）は群馬のいちご農家から取り寄せたとちおとめをシロップにし、上にあしらった生イチゴは北海道産を使用。人気№2のビターキャラメル（600円）、№3の瀬戸内レモン（750円）は大人が好む味わいです。

ほかにも店長自ら考案したこだわりのかき氷を8種類ご用意。店の前のベンチの他、風雲児の店内も開放しているため、テイクアウトしその場で食べていくこともできます。

今年の営業は9月末まで。来年は7月からオープンの予定です。なお、居酒屋「風雲児」の方は、道と札幌市の要請に従って営業を再開するそうです。

▼住所：篠路1条4丁目7－5
▼電話：774－4933
▼営業時間：午前11時～午後5時
▼定休日：雨の日

▲右手の小屋が氷茶屋四ノ六

▲いちごヨーグルト

▲期間限定の夕張メロン

ザンギと豚丼のキッチンカー「笑家（しょうや）」

すすきので人気居酒屋として親しまれていた「大衆割烹しょうや」が、今年4月、篠路に移転しました。ところがタイミング悪く5月からの飲食店休業要請で、開店ができない状態に。

そこで今、山下店長が力を入れているのがキッチンカー。市内のサツドラや篠路のマルコストアー本店、ラッキー篠路店などの駐車場、他にも中央区の創世スクエア前でお店をオープンしています。

2大メニューは、和食居酒屋の板前が作ったボリューム満点ジューシー唐揚げと、秘伝のたれで焼き上げた絶品豚丼。これらがなんと税込み500円のワンコインで食べられるのが大きな魅力。

他にも、ローディッドポテト（650円）、ヤンニョムチキン（600円）、ソフトクリーム8種（350円）があります。

開店場所や営業時間は曜日によって違うので、インスタグラムまたはフェイスブックで「笑家」を検索。居酒屋は秋以降を目安に再開予定です。

居酒屋「笑家」
▼住所：篠路7条4丁目2－36 スモール竹嶋ビル1階
▼電話：070－8373－3225（居酒屋、キッチンカー共通）
▼定休日：日祝

▲サツドラ前のキッチンカー

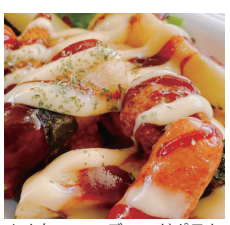
▲人気のローディッドポテト

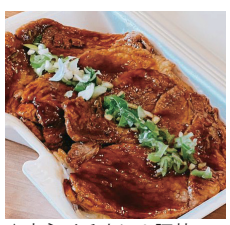
▲店主イチオシ！豚丼

児童デイサービス「あすわっと」

太平と北24条にあった児童発達支援・放課後等デイサービス多機能型事業所「あすわっと」が、このたび1カ所に統合され、篠路に拡張移転しました。

「あすわっと」とは、英語の頭文字を取って「心ある道を共に」という意味を持ち、その理念通り、一人一人の個性を大切にしながら安心できる居場所を提供し、本人はもちろん家族や地域支援を行っています。

代表の菊池嘉明さんは「障害の度合いによっては入所できる児童デイサービスが限られるが、うちは普通級に通う軽度の発達障害児から重症心身障害児まで、一緒の空間で療育したい」という強い思いを持ち、個々の「やりたい」を引き出すよう、日々頑張っています。

利用資格は2～18歳まで。1日定員10名で、まだ若干の空きがあります。

併せて保育士、理学療法士、作業療法士、言語聴覚士の資格を持つ正社員またはパートさんも募集中。療育や求人の詳しい内容はお問合せください。

▼住所：篠路7条5丁目1－5
▼問い合わせ：792－6630

▲元はお寺だった建物です

▲菊池代表（左）とスタッフの皆さん

▲自主性を重んじた療育

▲ホールでボール遊び

日本文化あれこれ
お彼岸って何？

春と秋、年に2回あるお彼岸。お彼岸にはお墓参りに行く方も多いですが、お彼岸とお盆は何が違うのでしょう。

Qお彼岸とは？

彼岸は、季節の移り変わりをより的確につかむために設けられた特別な暦日で、春分と秋分を中日として、前後それぞれ3日間を合わせた7日間のことを指します。1日目を「彼岸入り」、最後の日を「彼岸明け」と呼びます。

「彼岸」は仏教用語です。現世での修行を経て、たどり着く悟りの世界を「彼岸」と言います。彼岸は「極楽浄土に想いを馳せ、より彼岸に近づけるように修行をする期間」と言われています。

Q今年の秋の彼岸

9月20日（月）彼岸入り
9月23日（木）秋分の日（中日）
9月26日（日）彼岸明け

Qお盆との違いは？

お盆はご先祖様の魂が里帰りをしてくる期間です。そのため、先祖への感謝の念と、現世の人々の安寧を祈る行事として祈り、再びあの世へ送り出します。

彼岸は「彼岸に近づけるよう修行をする期間」。彼岸と現世が通じやすくなると考えられ、先祖供養が行われます。

お盆とお彼岸は、どちらも先祖供養をする行事ですが、このような違いがあるようです。

太平百合が原まちづくりセンター

チャリティー文庫の収入で図書を寄付

太平百合が原まちづくりセンターでは、地域の方から寄贈を受けた本・CD・DVDを、センター来館者に格安で販売しています。この度、開設1ヶ月で1万1千円の売り上げがあり、第一弾として太平児童会館に、人気書籍「ふしぎ駄菓子屋銭天堂」10冊を寄贈しました。

皆さんも、長引くコロナ禍で自宅で過ごすことが多い今、前向きにできることを少しずつ始めてみませんか？まちセンが読書、音楽・映画鑑賞などのお手伝いをし、収益は全額「太平百合が原地区社会福祉協議会」「太平児童会館」「太平ミニ児童会館」「百合が原児童会館」の活動に役立てます。

お気に入りを見つけに、太平百合が原まちづくりセンターへ足をお運びください。併せて図書、CD、DVD寄付のご協力もお願いします。

▲寄贈を受ける土井太平児童会館長（左）とまちセン横井所長

▲子供たちに大人気の「銭天堂」

我が家のペット

▲左からアオちゃん、ピナちゃん（セキセイインコ 生後3週間 性別不明）いつもぴったり寄り添って片時も離れません♡
お互いの羽づくろいをしながら楽しそうに過ごしています

我が家のペットを掲載したい方は編集部まで。ペットの種類は問いません。皆さんのペット自慢、どしどしお待ちしています！

五ノ戸の森

広告漫画やイラストのご用命はこちらまでお気軽に！ 080-5581-9824（貝陽丸さん）

販売店からのお知らせ
☆9月の新聞休刊日は13日（月）です

情報はこちら
ふれあいわが街編集部　佐々木
TEL/FAX：299－3794
E-mail：5821@d4.dion.ne.jp

毎日新聞から「漫画ワンピース 毎日世界経済新聞」発行

人気漫画「ONE PIECE」のコミックス100巻が、9月3日に発売されることを記念し、劇中に登場する世界経済新聞をモチーフにした、特別タブロイド判「毎日世界経済新聞」を、毎日新聞より発行します。

紙面内容は、第100巻までの主人公たちの大航海の軌跡や、麦わらの一味や主要キャラクターの紹介、各海賊団の相関図、歴史年表など、「ONE PIECE」にまつわる様々な情報が掲載される予定です。

オールカラーの全24ページで、価格は490円。9月3日に、道新中西販売所を含む、毎日新聞取り扱いの新聞店で発売します（コンビニでの取り扱いはありません）。

現在、予約受付中。お届けは9月3日以降の配達となります。

▼お問合せ・お申し込みはこちらまで。
771-2229（道新・毎日　中西販売所）

消防署からのお知らせ　9月1日は防災の日

防災の日とは…

9月1日は関東大震災が発生した日です。また、台風が多いシーズンでもあり、昭和34年9月26日の伊勢湾台風によって、戦後最大の被害を被ったことから、昭和35年に「防災の日」が制定されました。

スプレー缶及びカセットボンベの引取りについて

●各消防署所で引取りするのは、家庭から出た中身を使い切れないスプレー缶とカセットボンベです。（飲食店等、事業所から出たスプレー缶類は引取りしていません。）
●各消防署所の職員が不在の場合は引取りできませんので、置いていかないようにして下さい。

相談・お問い合わせ先　北消防署警防課篠路出張所　北区篠路2条4丁目7-20　☎771－2510

お陰様で創業85周年をむかえました。
100年企業をめざして
新時代に添う店舗をつくるために
コロナ対策を徹底しています。
☎011-771-1810　火～土 9:00～18:00
あなたを美しく健康にする店　カシダ天光堂
札幌市北区篠路3条5丁目6-27

AKATUKI
地域みまもり隊 アカツキ交通
アカツキ・タクシー無線センター
「地域見守り隊」あんぜん・あんしんパトロール運動に参加しています。
タクシーのご用命は　なないろむせん 771-6000
☎011-771-2631
車いす介助ケア快適輸送♪
観光ハイヤー　商用貸切
乗務員募集中！ 771-2632
アカツキ交通株式会社　札幌市北区百合が原4丁目10番8号

ツルハドラッグ百合が原店隣
やちだ歯科クリニック
Yachida Dental Clinic
診療科目　歯科、小児歯科、歯科口腔外科、矯正歯科

診療時間	月	火	水	木	金	土	日祝
10:00～13:00	／	○	○	○	○	○	／
14:30～19:30	／	○	○	○	○	△	／

△：14:00～18:00

011-299-5838
https://yachida-dental.com/
〒002-8081
札幌市北区百合が原9丁目14番2号